

PLANTA BAIXA
ESC.: H=1:500

PERFIL LONGITUDINAL
ESC.: H=1:500 V=1:50

LEGENDA	
	TERRENO NATURAL
	PROJETO

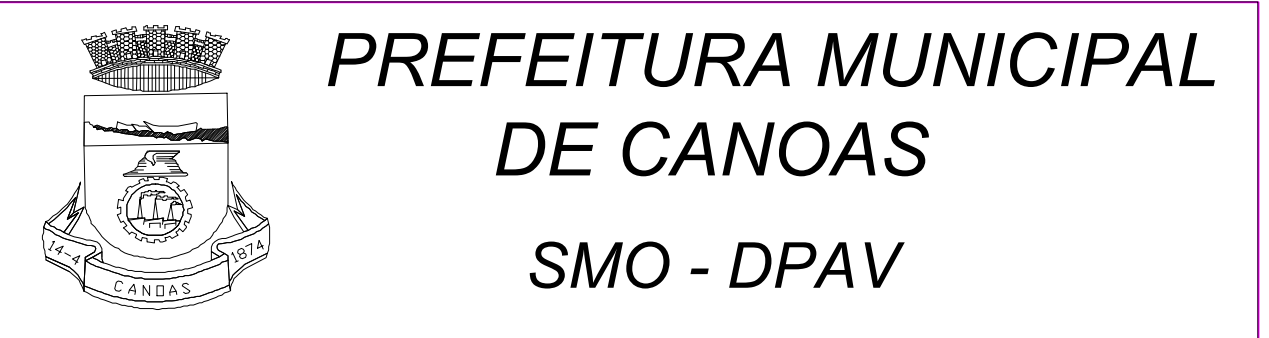
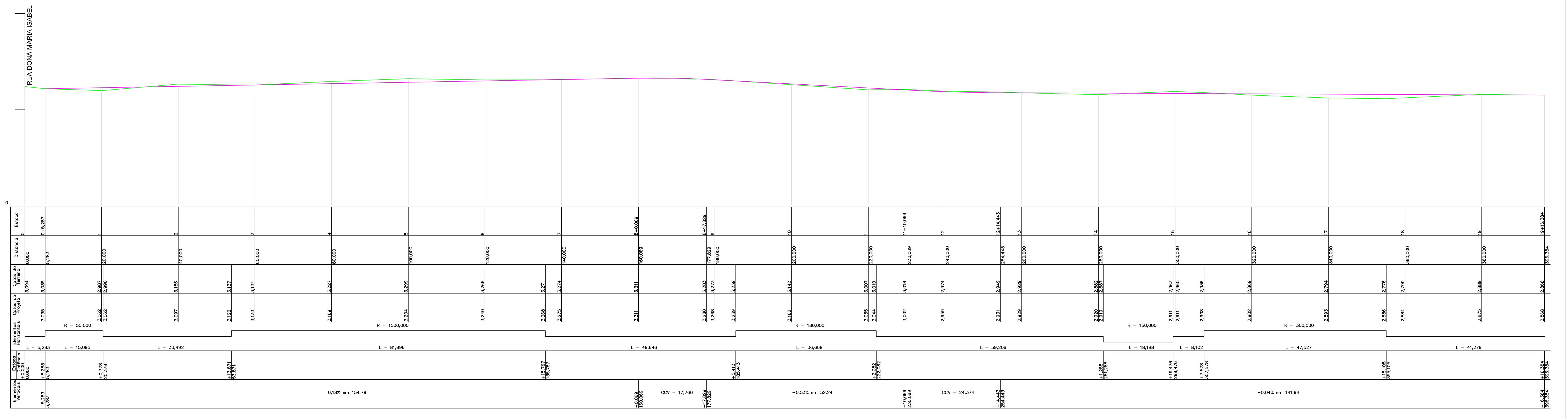

**PREFEITURA MUNICIPAL
DE CANOAS**
SMO - DPAV

ASSUNTO:
LEVANTAMENTO PLANIALTIMÉTRICO DO BECO JOÃO DIAS
QUADRANTE SUDOESTE - MATO GRANDE - CANOAS/RS

PROPRIETÁRIO:
PREFEITURA MUNICIPAL DE CANOAS

ELABORADO EM:
24/01/2020

RESPONSÁVEL TÉCNICO:
ENG. MARCO ANTONIO DA SILVA OLIVEIRA - CREA-RS 183876

REVISADO EM:
24/01/2020

ESCALA: INDICADA	LEVANTAMENTO: Adilson	CÁLCULO: Paulo Marcon	DESENHO topograph: Marcos Leite	PRANCHA: 1/2
---------------------	--------------------------	--------------------------	------------------------------------	-----------------