

IMPLANTAÇÃO

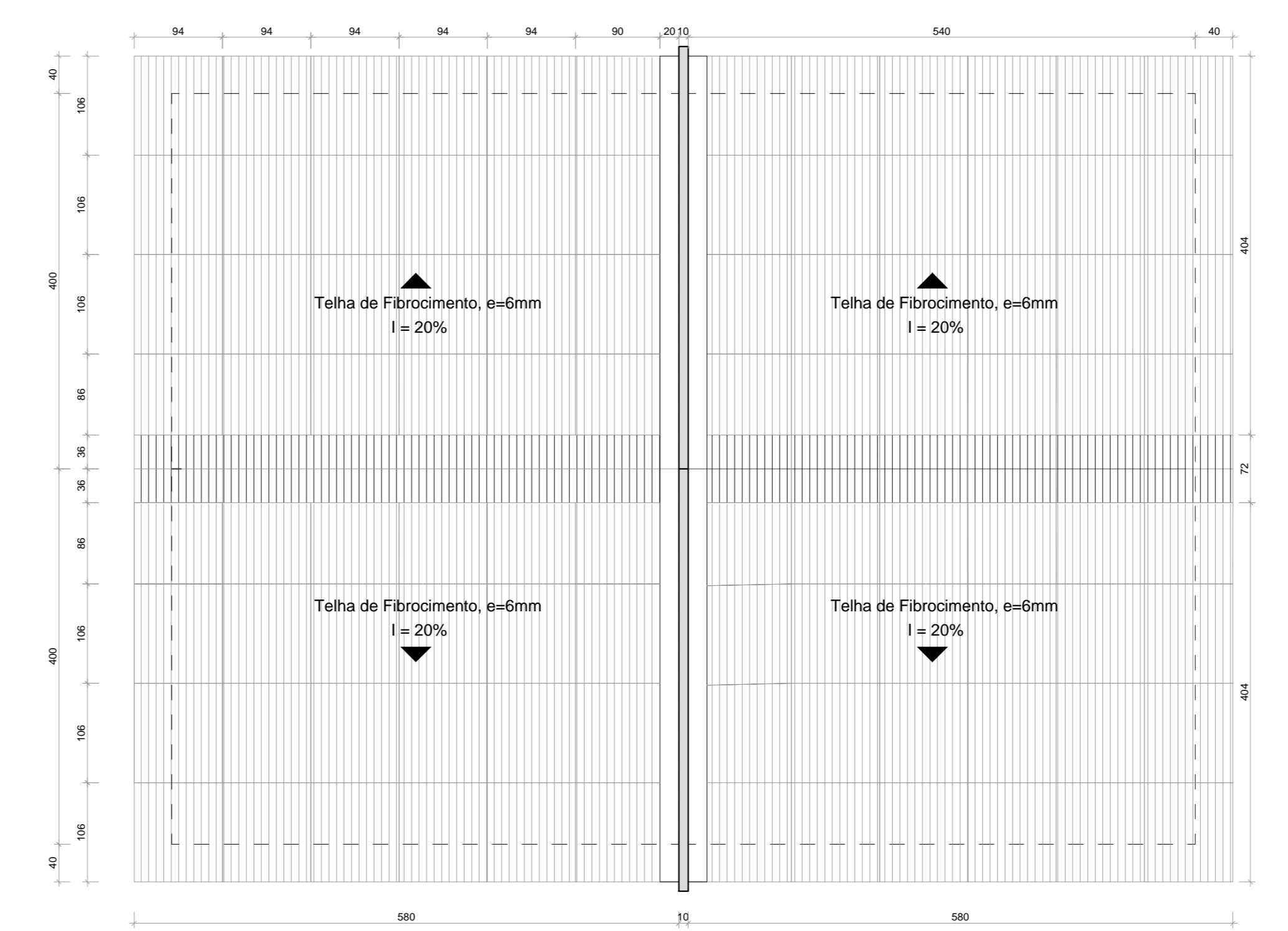

ESPECIFICAÇÕES TELHAS	
TELHA DE FIBROCIMENTO, 1,22X1,10cm - E=6mm	
RECOBRIMENTO LONGITUDINAL: 14,38cm	
RECOBRIMENTO LATERAL: 16cm	
QUANTITATIVO TELHAS: 24 telhas por metro ² / 48 telhas por telhado	
NORMAS DA ABNT: NBR 7190 NBR 6123 NBR 15210-1 NBR 15210-2 NBR 7196	

QUADRO DE ÁREAS	
AMBIENTE	ÁREA
SALA ESTAR, JANTAR E COZINHA	19,00m ²
DORMITÓRIO 1	7,19m ²
BANHEIRO	3,83m ²
DORMITÓRIO 2	7,79m ²
ÁREA DE SERVIÇO	2,20m ²
ÁREA ÚTIL INTERNA	38,00m ²
ÁREA ÚTIL EXTERNA	1,95m ²
ÁREA ÚTIL TOTAL	40,00m ²
ÁREA TOTAL	44,00m ²

LEGENDA		
SÍMBOLO	DESCRIÇÃO	DIMENSÕES
(J01)	JANELA ALUMÍNIO DE CORRER (2 FOLHAS DE VIDRO) BRANCA	150x120cm / 80cm
(J02)	JANELA ALUMÍNIO DE CORRER (2 FOLHAS DE VIDRO) VENEZIANA E 1 COM VIDRO BRANCA	120x120cm / 80cm
(J03)	JANELA MAXIMAR, VIDRO 4mm	80x60/150cm
(J04)	JANELA ALUMÍNIO DE CORRER (2 FOLHAS DE VIDRO) BRANCA	120x80cm / 130cm
(P01)	PORTA DE ALUMÍNIO COM LAMBRIL BRANCA	80x210cm
(P02)	KIT PORTA DE MADEIRA, SEM-OCA, PADRÃO POPULAR, ESPESSURA DE 35cm, BRANCA	80x210cm
(P03)	PORTA DE ALUMÍNIO COM LAMBRIL BRANCA COM VIDRO, VIDRO 4mm	80x210cm

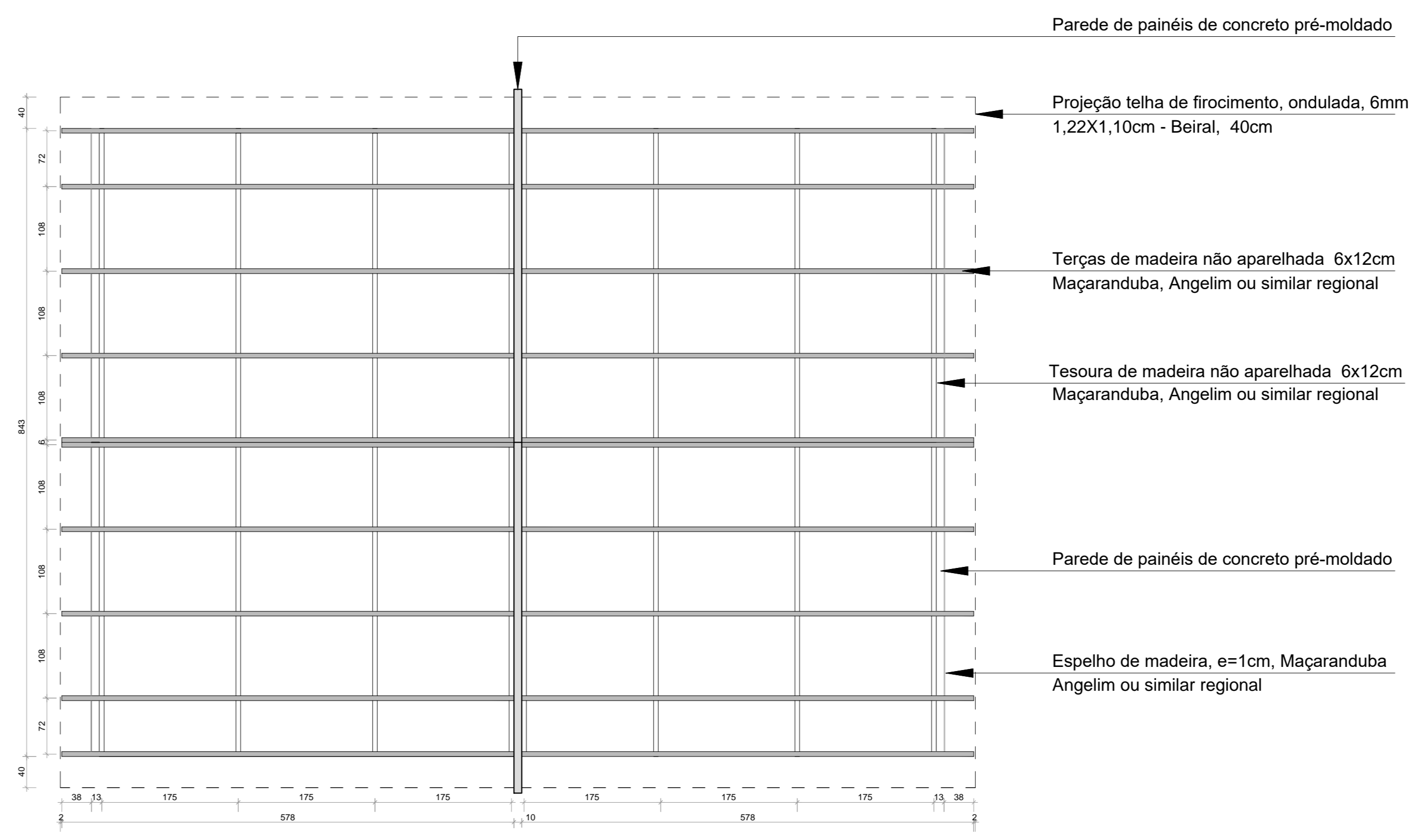

PLANTA DE TELHADO

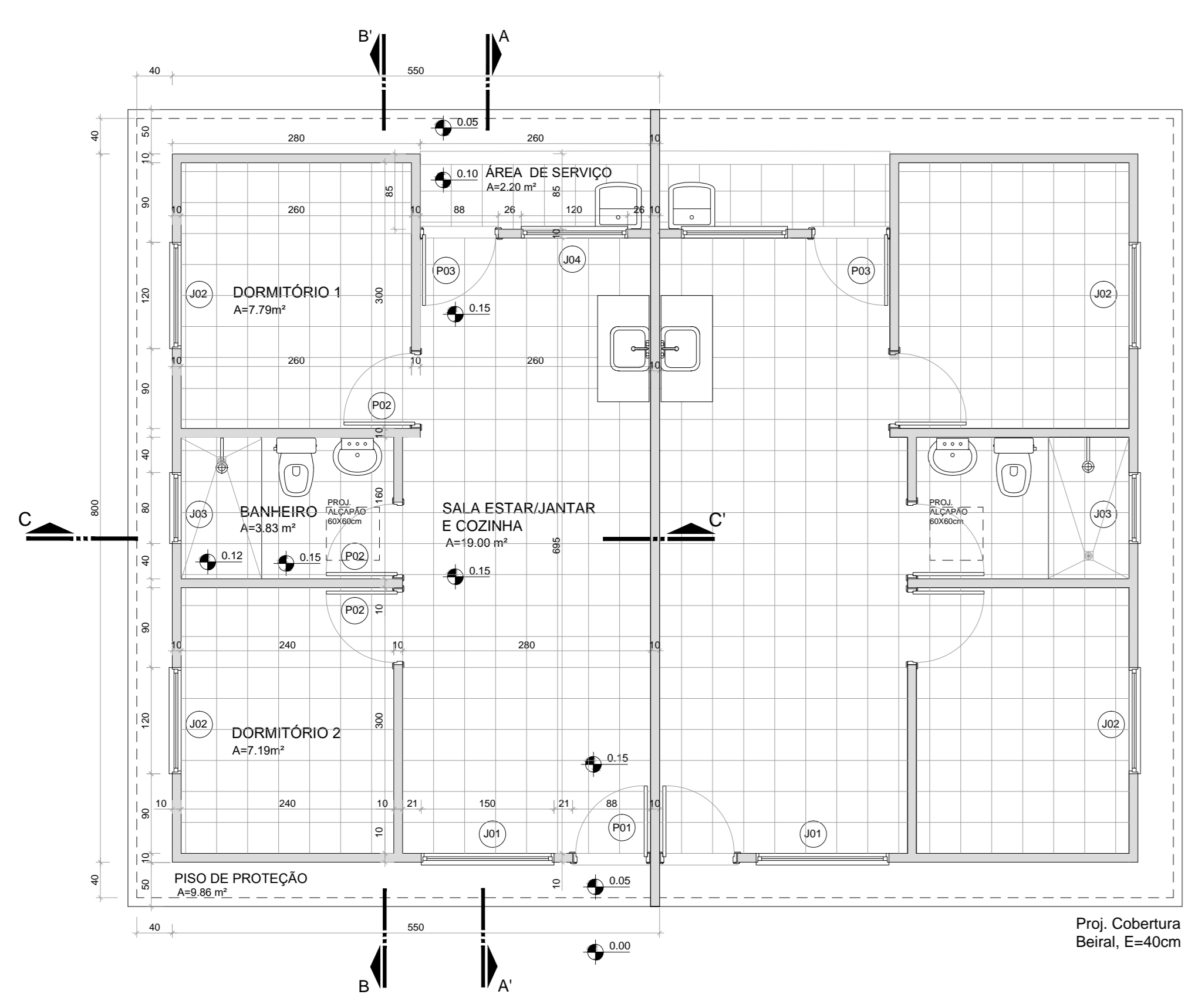

PLANTA BAIXA
PAINÉIS DE PAREDE DE
CONCRETO PRÉ-MOLDADO

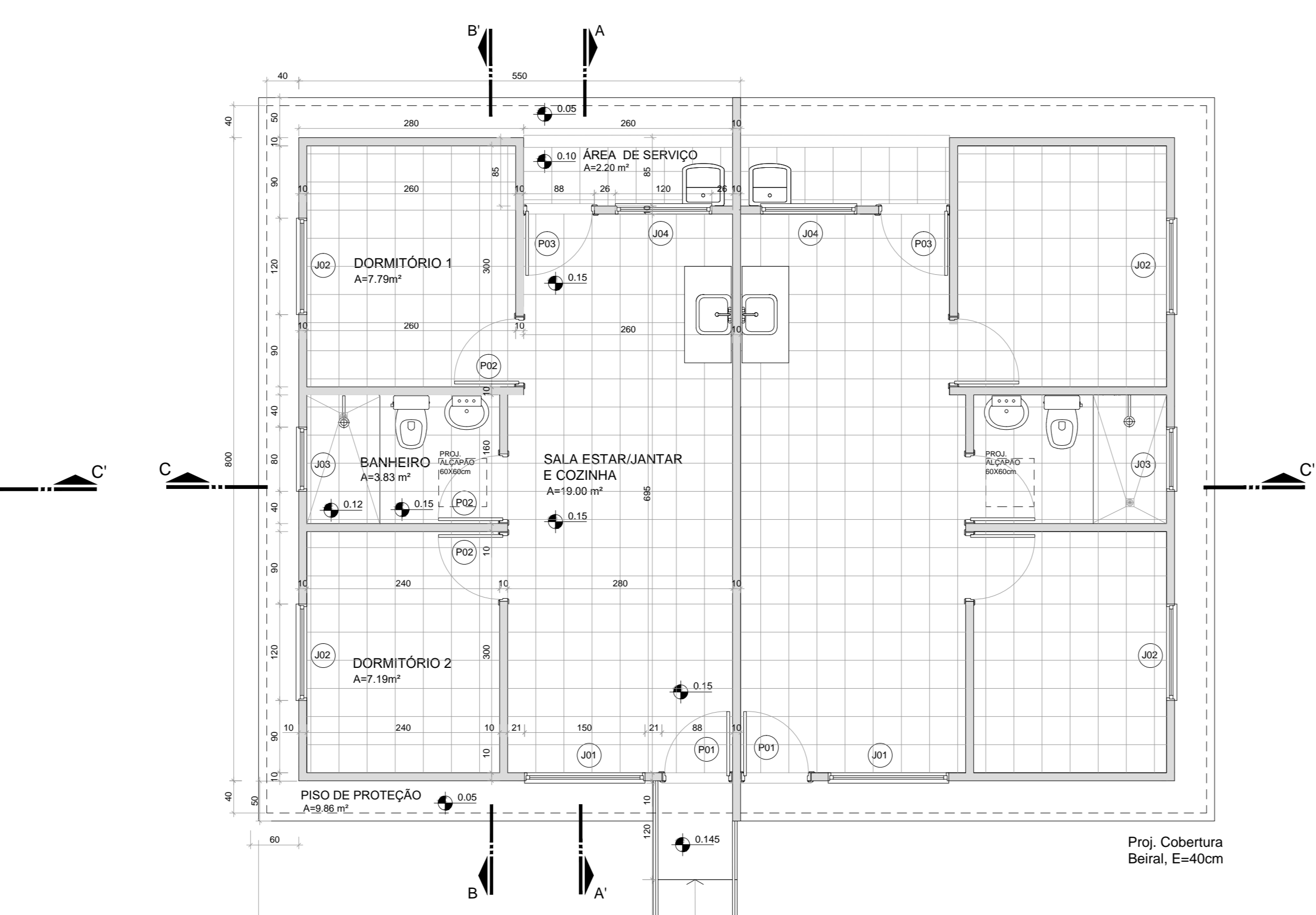

PLANTA BAIXA
PAINÉIS DE PAREDE DE
CONCRETO PRÉ-MOLDADO

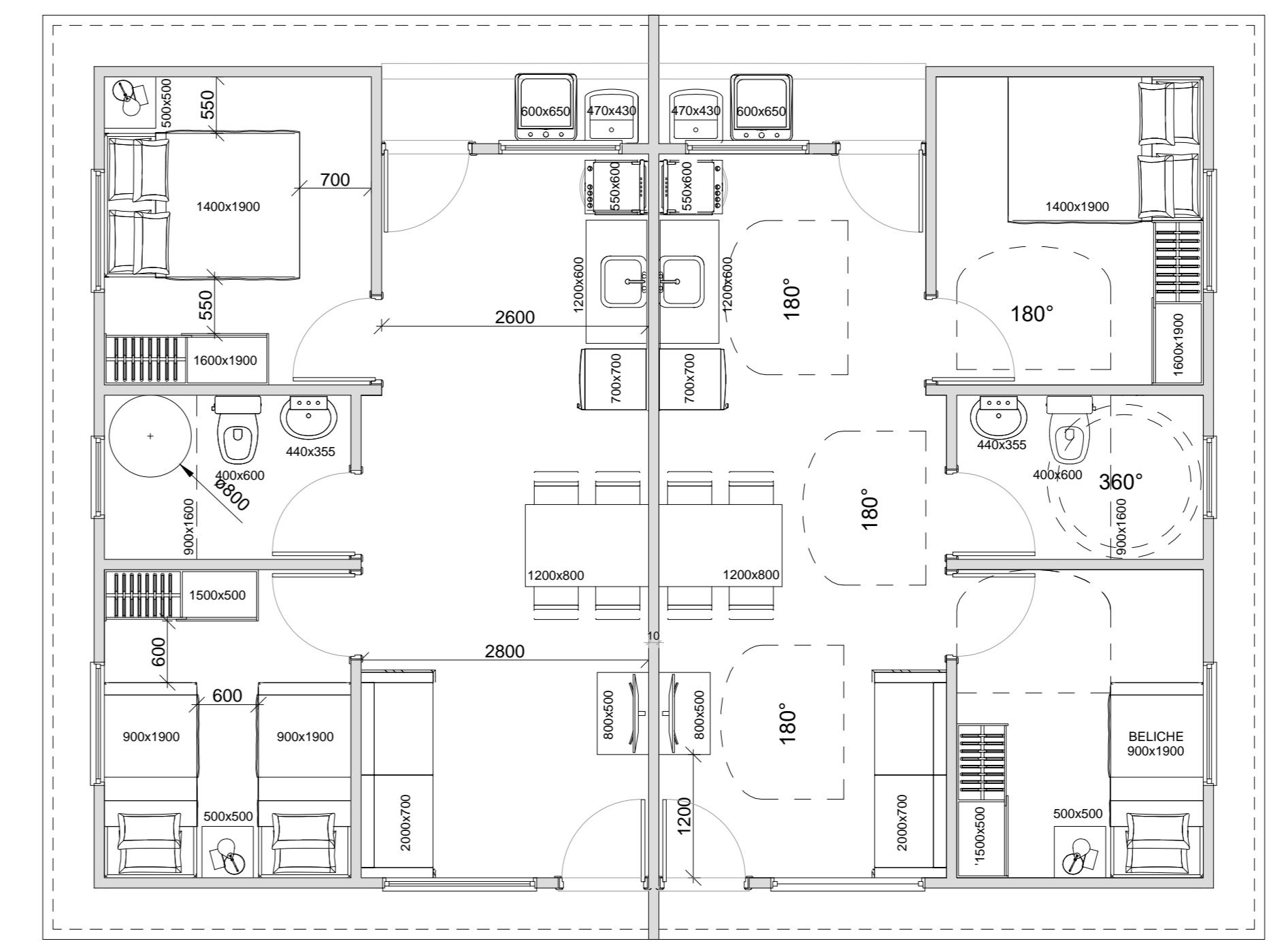

LAYOUT

PREFEITURA MUNICIPAL DE CANOAS
 ESCRITÓRIO DE PROJETOS
 GABINETE DO PREFEITO

PROJETO ARQUITETÔNICO BÁSICO
 229 UNIDADES HABITACIONAIS

ENDEREÇO: Canoas, RS

PROPRIETÁRIO: MUNICÍPIO DE CANOAS
 CNPJ: 08.077.833/0001-18

RESPONSÁVEL TÉCNICO: Arq. & Urb. Jerusa Peixoto Mattos - Mat. 102426

DATA: Agosto/2023

ESCALA: 1:50

DESENHO: A01