

PREFEITURA MUNICIPAL DE CANOAS ENDEREÇO: RUA QUINZE DE JANEIRO, 11 - CENTRO, CANOAS / RS			
EMPREENDIMENTO: MUSEU MUNICIPAL HUGO SIMÕES LAGRANHA: Sede Villa Nenê ENDEREÇO: AVENIDA SANTOS FERREIRA, 442- BAIRRO MARECHAL RONDON, CANOAS / RS		Nº DO PROCESSO: 2111004002294-0 FIS. Nº 162022 PROJETO BÁSICO, CONFORME TERMO DE CONVÊNIO	
		EQUIPE TÉCNICA Arqueta Géssica Somavilla CAUIRS A95982-0	
PROJETO PROJETO DE RESTAURO SEDE VILLA NENÊ		DISCRIMINAÇÃO DA PRANCHA PRODUTO 3 - PROJETO ARQUITETÔNICO SITUAÇÃO E LOCALIZAÇÃO	
ESCALA: INDICADA	DATA DA REVISÃO: ABRIL/2023	DESENHO: PYETRO BRUM ILHA ARQ. CAUIRS A253962-4	PRANCHA: 01/41

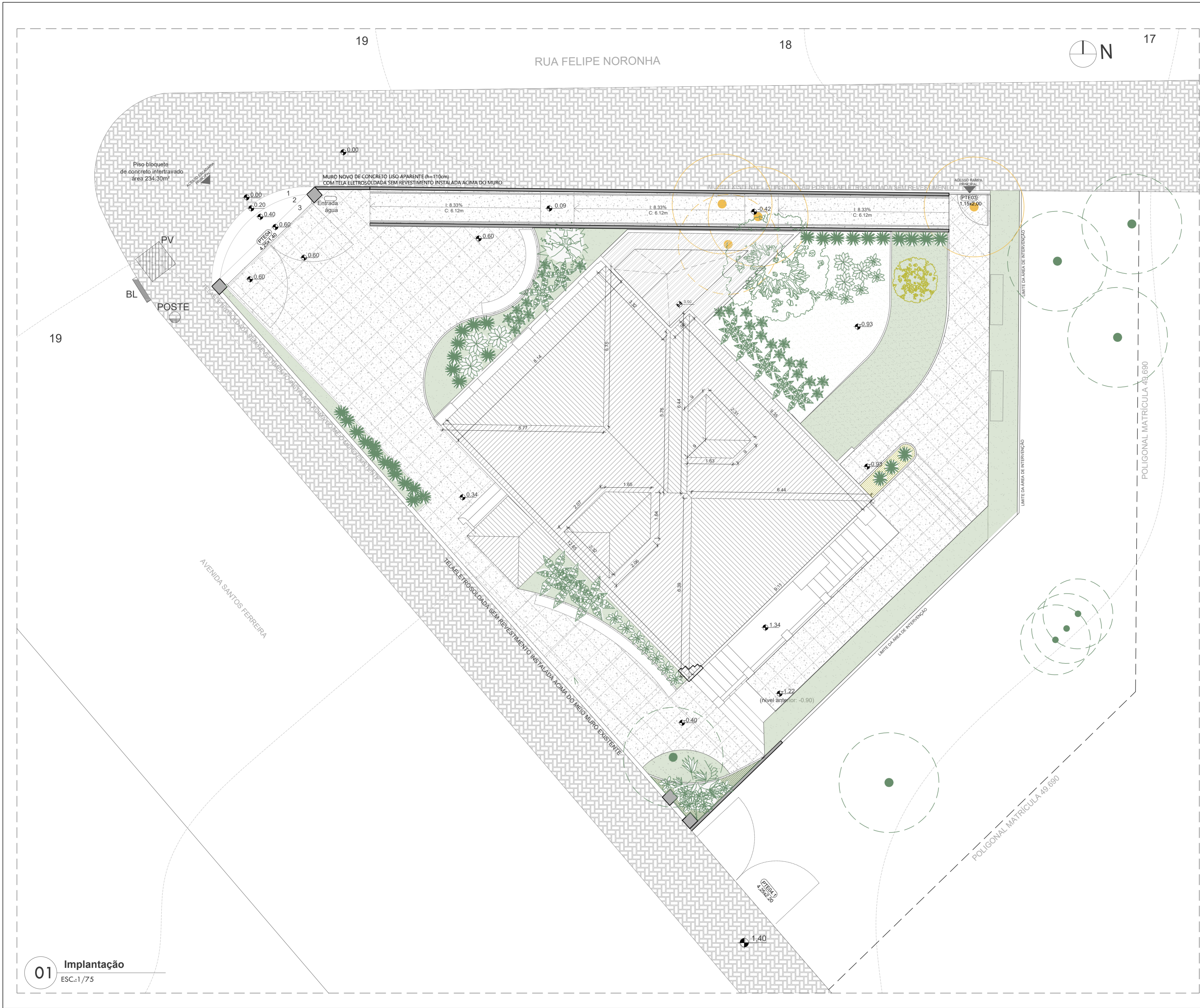

PLANILHA DE ESPÉCIES VEGETAIS

Nº de ordem	Nome popular	Nome científico	Cor	Porte	Área/ Unidade	Represent.
01	Jabuticabeira	<i>Plinia cauliflora</i>	Verde	médio	1 unidade	
02	Eucalipto Prateado	<i>Eucalyptus cinerea</i>	Verde e branco	médio	1 unidade	
03	Jasmin Manga	<i>Plumeria rubra</i>	Verde e Branco	pequeno	2 unidades	
04	Maranto	<i>Kalanchoe daigremontiana</i>	Verde	pequeno	30 unidades	
05	Campim Texas	<i>Pennisetum setaceum</i>	Verde e Roxo	pequeno	40 unidades	
06	Agave dragão	<i>Agave attenuata</i>	Verde	médio	5 unidades	
07	Maranta Charuto	<i>Calathea Lutea</i>	Verde	pequeno	13 unidades	
08	Palmeira Leque	<i>Licuala grandis</i>	verde	grande	3 unidades	
09	Capim Palmeira	<i>Curculigo capitulata</i>	verde	pequeno	24 unidades	
09	Grama Esmeralda	<i>Zoysia japonica</i>	verde	pequeno	89 m²	
10	Grama Preta	<i>Ophiopogon japonicus</i>	verde	pequeno		
11	Vegetação Existente	-	verde	-	-	

LEGENDA

- Árvores à manter
- Árvores à remover
- Piso Cimentício Permeável Placas 60x60cm
- Grama Esmeralda
- Concreto Vassourado
- Concreto Alisado

01 Implantação
ESC.: 1/75

PREFEITURA MUNICIPAL DE CANOAS
ENDEREÇO: RUA QUINZE DE JANEIRO, 11 - CENTRO, CANOAS / RS

EMPREENDIMENTO:
MUSEU MUNICIPAL HUGO SIMÕES LAGRANHA: Sede Villa Nenê
ENDEREÇO: AVENIDA SANTOS FERREIRA, 442 - BAIRRO MARECHAL RONDON, CANOAS / RS

Nº DO PROCESSO:
21110-000294-0
PFE Nº 762022
PROJETO BÁSICO, CONFORME
TERMO DE CONVÊNIO

URBANA ENGENHARIA

Arquiteta Gláucia Somavilla
CAUIRS A55962-0

Arquiteto Pyetro Brum Ilha
CAUIRS A253962-4

PROJETO: **PROJETO DE RESTAURO SEDE VILLA NENÊ**

DISCRIMINAÇÃO DA PRANCHA: **PRODUTO 3 - PROJETO ARQUITETÔNICO IMPLANTAÇÃO**

ESCALA: INDICADA

DATA DA REVISÃO: ABRIL/2023

DESENHO: PYETRO BRUM ILHA ARO. CAUIRS A253962-4

ACAD. JÚLIA MARTINI DALMORO

PRANCHA: **03/41**

- A CONSTRUIR / PAREDES
- A DEMOLIR / PAREDES A DEMOLIR
- A CONSTRUIR / PAREDES DE GESSO VERDE
- EXISTENTE / PAREDES EXISTENTES
- A CONSTRUIR / CONTENÇÃO A CONSTRUIR

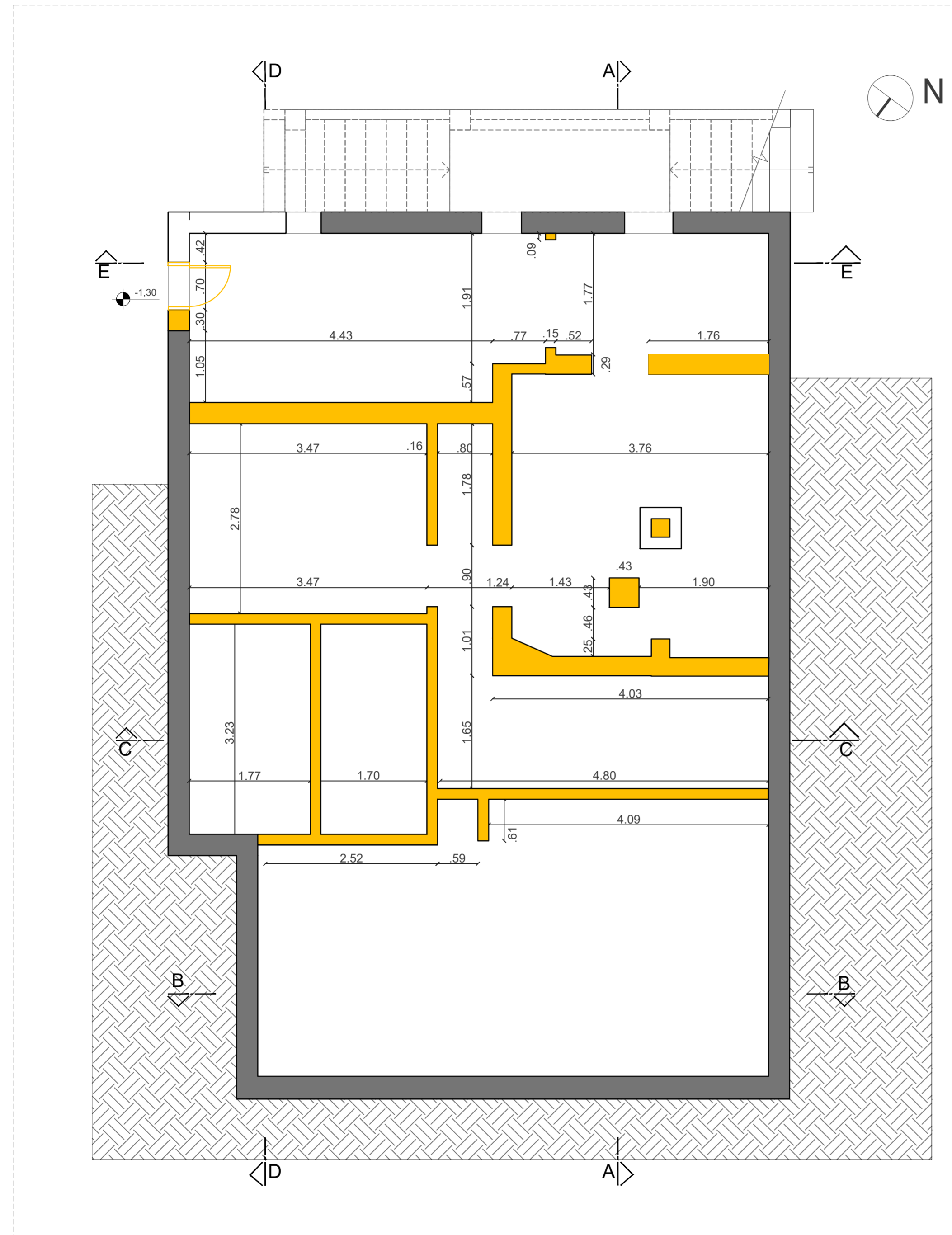

01 Planta baixa de demolição
subsolo
ESC.: 1/50

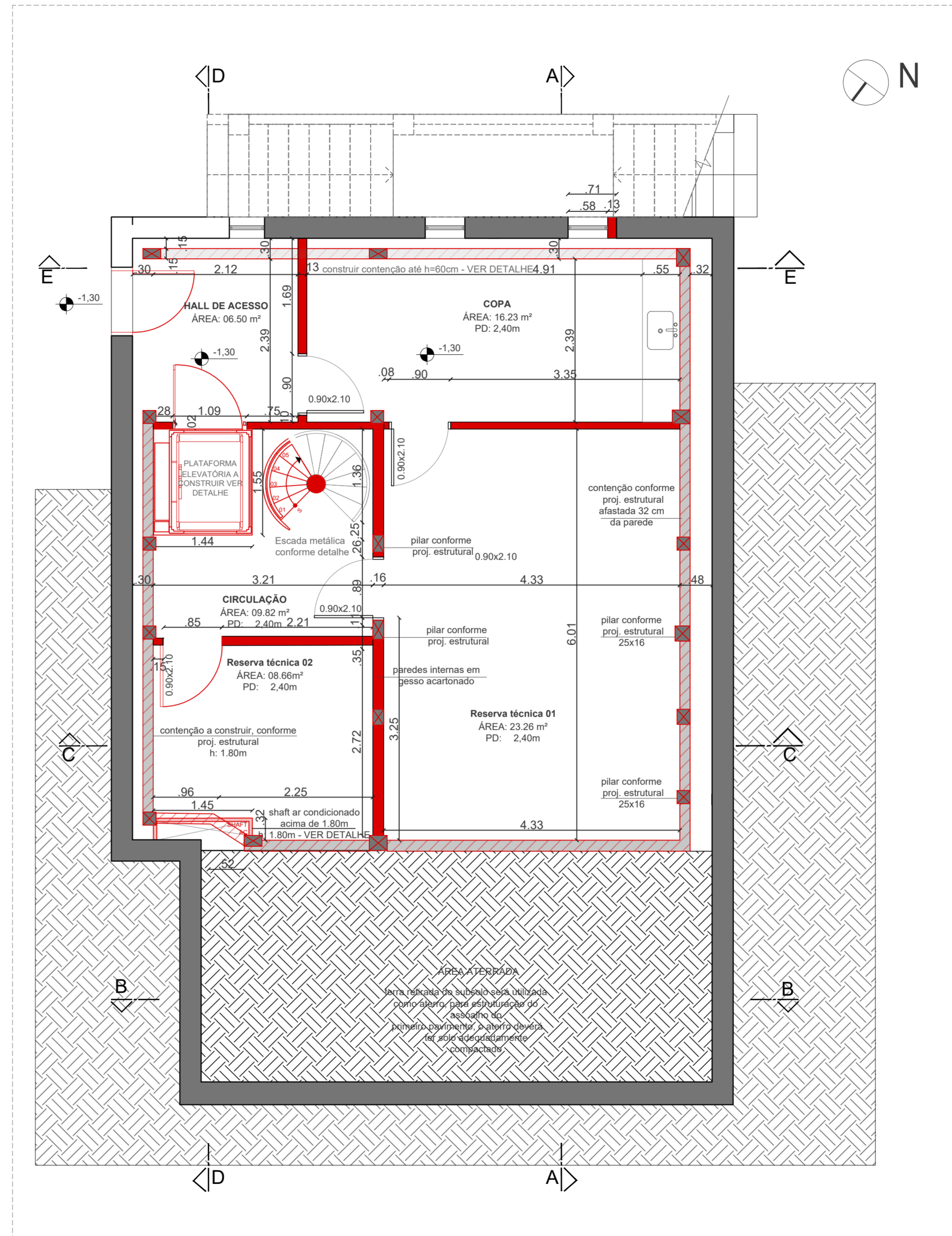

02 Planta baixa construção
subsolo
ESC.: 1/50

PREFEITURA MUNICIPAL DE CANOAS			
ENDEREÇO: RUA QUINZE DE JANEIRO, 11 - CENTRO, CANOAS / RS			
EMPREENDIMENTO:		Nº DO PROCESSO:	
MUSEU MUNICIPAL HUGO SIMÕES LAGRANHA: Sede Villa Nenê		211159-000294-0	
ENDEREÇO: AVENIDA SANTOS FERREIRA, 442- BAIRRO MARECHAL RONDON, CANOAS / RS		FPE Nº 76/2022	
		PROJETO BÁSICO CONFORME TERMO DE CONVÊNIO	
URBANA ENGENHARIA		EQUIPE TÉCNICA	
Arquiteta Géssica Somavilla CAUIRS A95982-0		Arquiteto Pyetro Brum Ilha CAUIRS A253962-4	
PROJETO		DISCRIMINAÇÃO DA PRANCHA	
PROJETO DE RESTAURO SEDE VILLA NENÊ		PRÓDUTO 3 - PROJETO ARQUITETÔNICO DEMOLIR / CONSTRUIR - SUBSOLO	
ESCALA:	DATA DA REVISÃO:	DESENHO:	PRANCHA:
INDICADA	SETEMBRO/2023	PYETRO BRUM ILHA ARQ. CAUIRS A253962-4	08/41
		ACAD. JÚLIA MARTINI DALMORO	

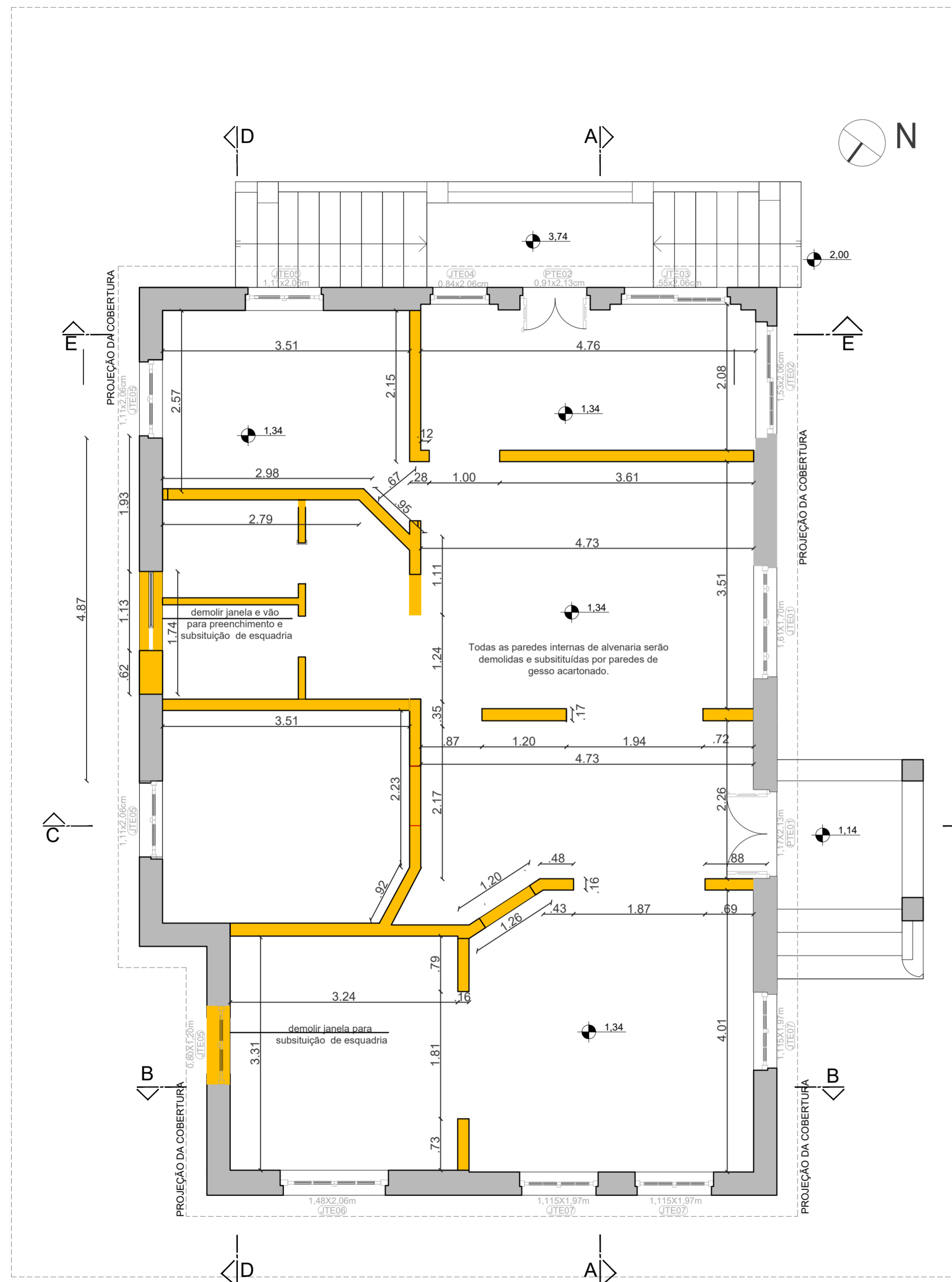

01 Planta baixa demolir
térreo
ESC.:1/50

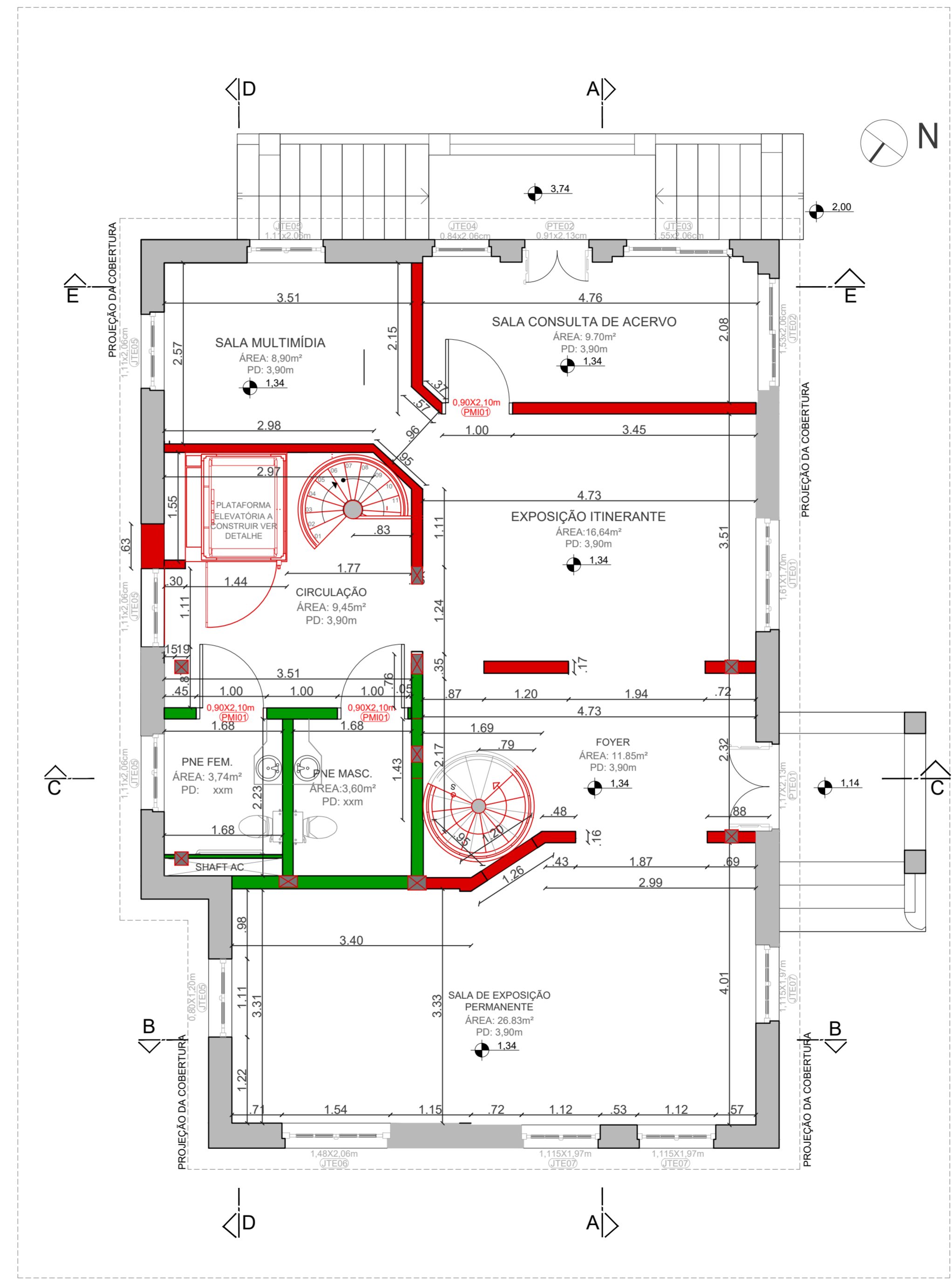

02 Planta baixa construir térreo
ESC.:1/50

- A CONSTRUIR / PAREDES
- A DEMOLIR / PAREDES A DEMOLIR
- A CONSTRUIR / PAREDES DE GESSO VERDE
- EXISTENTE / PAREDES EXISTENTES
- A CONSTRUIR / CONTENÇÃO A CONSTRUIR

PREFEITURA MUNICIPAL DE CANOAS ENDEREÇO: RUA QUINZE DE JANEIRO, 11 - CENTRO, CANOAS / RS	
EMPREENDIMENTO: MUSEU MUNICIPAL HUGO SIMÕES LAGRANHA: Sede Villa Nenê ENDEREÇO: AVENIDA SANTOS FERREIRA, 442- BAIRRO MARECHAL RONDON, CANOAS / RS	Nº DO PROCESSO: 2111100-000294-0 FPE Nº 162022 PROJETO BÁSICO CONFORME TERMO DE CONVENIO
	EQUIPE TÉCNICA Arquiteta Géssica Somavilla CAUIRS A05982-0
PROJETO PROJETO DE RESTAURO SEDE VILLA NENÊ	DISCRIMINAÇÃO DA PRANCHA PRODUTO 3 - PROJETO ARQUITETÔNICO DEMOLIR / CONSTRUIR - TÉRREO
ESCALA: INDICADA	DATA DA REVISÃO: ABRIL/2023
DESENHO: PYETRO BRUM ILHA ARG. CAUIRS A253962-4	ACAD. JÚLIA MARTINI DALMORO
PRANCHA: 09/41	

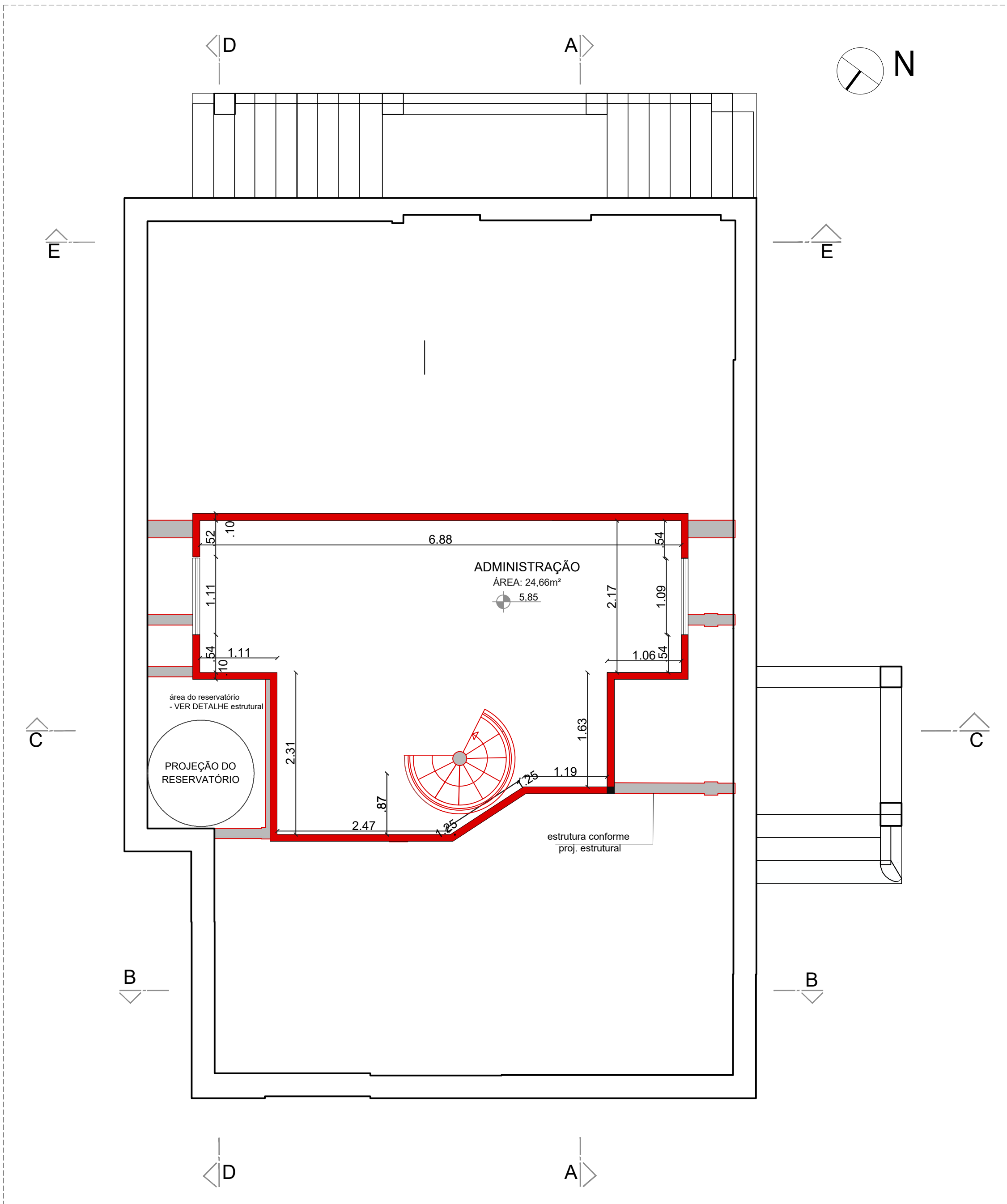

- A CONSTRUIR / PAREDES
- A DEMOLIR / PAREDES A DEMOLIR
- A CONSTRUIR / PAREDES DE GESSO VERDE
- EXISTENTE / PAREDES EXISTENTES
- A CONSTRUIR / CONTENÇÃO A CONSTRUIR

01 **Planta baixa construir sótão**
 ESC.: 1/50

PREFEITURA MUNICIPAL DE CANOAS			
ENDEREÇO: RUA QUINZE DE JANEIRO, 11 - CENTRO, CANOAS / RS			
EMPREENDIMENTO: MUSEU MUNICIPAL HUGO SIMÕES LAGRANHA: Sede Villa Nenê ENDEREÇO: AVENIDA SANTOS FERREIRA, 442- BAIRRO MARECHAL RONDON, CANOAS / RS		Nº DO PROCESSO: 21/1100-0002294-0 FPE nº 76/0222 PROJETO BÁSICO CONFORME TERMO DE CONVENIO	
	EQUIPE TÉCNICA <i>Géssica P. Somavilla</i> Arquiteta Géssica Somavilla CAU/RS A95982-0		<i>P. Brum Ilha</i> Arquiteto Pyetro Brum Ilha CAU/RS A253962-4
PROJETO PROJETO DE RESTAURO SEDE VILLA NENÊ		DISCRIMINAÇÃO DA PRANCHA PRODUTO 3 - PROJETO ARQUITETÔNICO DEMOLIR / CONSTRUIR - SÓTÃO	
ESCALA: INDICADA	DATA DA REVISÃO: ABRIL/2023	DESENHO: PYETRO BRUM ILHA ARQ. CAU/RS A253962-4	PRANCHA: 10/41
		ACAD. JÚLIA MARTINI DALMORO	